

ABRIL 2025 - N 104

FORMACIÓN FIDAS

BOLETÍN FORMATIVO

CÁLCULO DE ESTRUCTURAS DE EDIFICIOS CON CYPE



Modalidad online: 50 h
Fechas: 13, 15, 20, 22, 27 y 29 de mayo y 3, 5, 10, 12, 17, 24 y 26 de junio de 2025.

660 € Matrícula general
330 € Socio FIDAS

[Descargar dossier del curso](#)
[Matrícula abierta hasta el 6 de mayo.](#)

CÁLCULO DE INSTALACIONES DE EDIFICACIÓN CON CYPECAD MEP

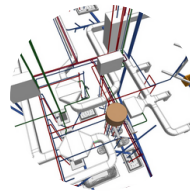

Modalidad online: 50 h
Fechas: 12, 14, 19, 21, 26 de mayo; 2, 4, 9, 11, 16, 18, 23, 25 de junio de 2025.

750 € Matrícula general
375 € Socio FIDAS

[Descargar dossier del curso](#)
[Matrícula abierta hasta el 11 de mayo.](#)

GEORREFERENCIACIÓN CATASTRAL



Modalidad online: 9 h
Fechas: 14, 21 y 28 de mayo de 2025.

200 € Matrícula general
100 € Socio FIDAS

[Descargar dossier del curso](#)
[Matrícula abierta hasta el 12 de mayo.](#)

CHAT GPT APLICADO A LA ARQUITECTURA



Modalidad online: 7,5 h
Fechas: 29 de mayo; 5 y 12 de junio de 2025.

300 € Matrícula general
150 € Socio FIDAS

[Descargar dossier del curso](#)
[Matrícula abierta hasta el 22 de mayo.](#)

EDIFICACIONES IRREGULARES



Modalidad online: 12 h
Fechas: 5, 10, 12, 17 de junio de 2025.

280 € Matrícula general
140 € Socio FIDAS

[Descargar dossier del curso](#)
[Matrícula abierta hasta el 4 de junio.](#)

PROYECTOS Y ARTES

SOSTENIBILIDAD Y MEDIO AMBIENTE

BIM

NORMATIVA

DESARROLLO PROFESIONAL

URBANISMO Y ORDENACIÓN DEL TERRITORIO

FORMACIÓN TRASVERSAL