



CONCURSO

del Colegio de Arquitectos de Málaga para el

CARTEL ANUNCIADOR del

56 CONCURSO NACIONAL
DE ALBAÑILERÍA
Peña El Palustre

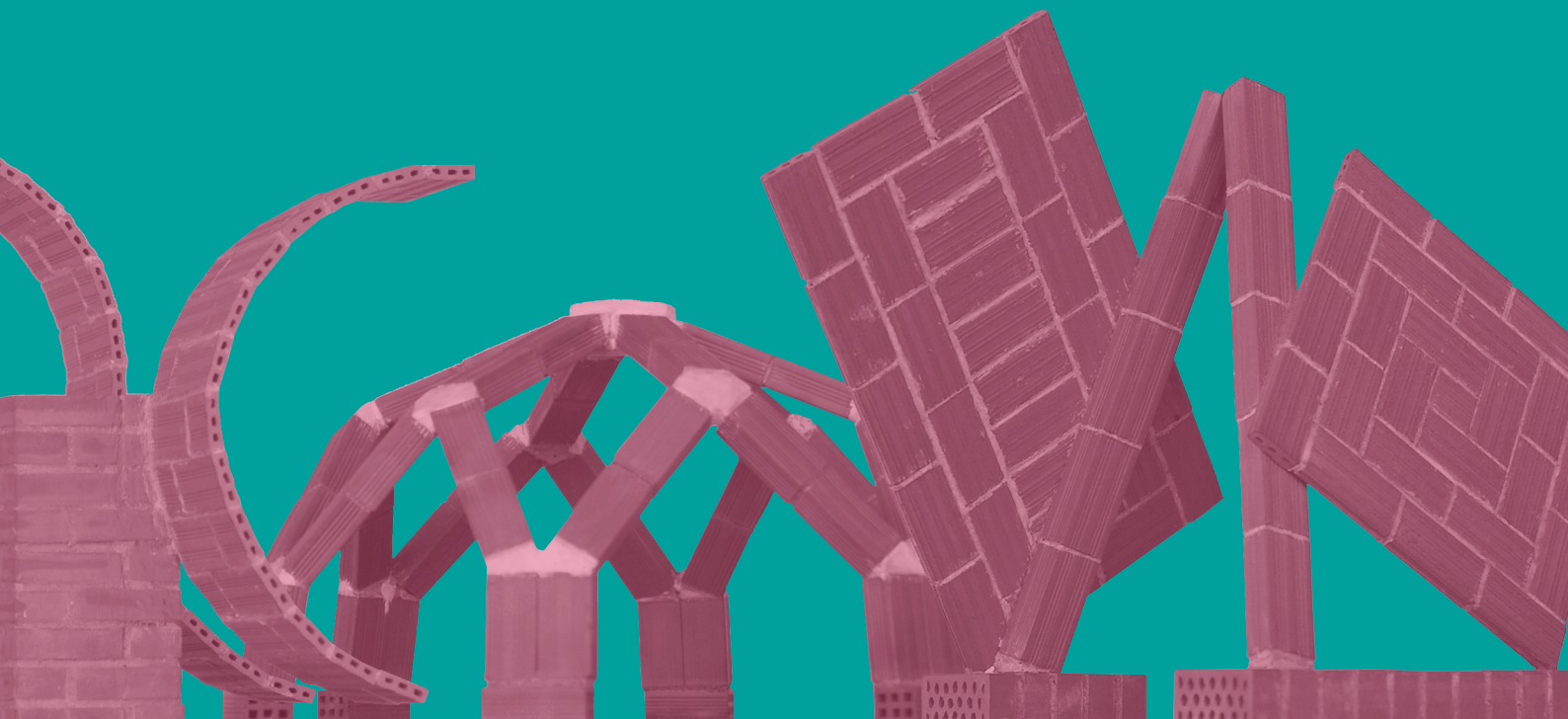

CONCURSO del Colegio de Arquitectos de Málaga para el **CARTEL ANUNCIADOR** del **56** Concurso Nacional de Albañilería Peña El Palustre

Este concurso de carteles se inició en el año 2007 promovido por la Peña El Palustre de Málaga, cumpliéndose este año su decimosexta edición. Desde la tercera edición en 2009, el concurso está convocado y patrocinado por el Colegio de Arquitectos de Málaga.

- 1 La participación en el presente concurso es **abierta**, no siendo necesaria ninguna cualificación académica o profesional previa.
- 2 Cada participante sólo podrá presentar una obra, original e inédita, (no presentada en anteriores ediciones ni en otros concursos, ni en la que figure de forma total o parcial reproducción de obra alguna sujeta a derechos de autor). La técnica es libre.
- 3 Las obras se presentarán sobre soporte rígido en **formato vertical de 450 x 320 mm.** No se admitirán obras protegidas con cristal.
- 4 La **obra** deberá presentarse sin firmar, indicando en su parte posterior el título o lema de la misma. Asimismo, habrá que adjuntar un documento con los datos del autor, un breve currículum y fotocopia del DNI o pasaporte. Ambos archivos/documentos se entregarán en un sobre cerrado en el que figure el título del cartel.
- 5 Se aportará un **archivo digital** de la obra en formato PDF, JPG o similar, o una fotografía digital exclusivamente si la técnica utilizada no permite lo anterior. La entrega se podrá realizar en un pendrive o a través de la **sede electrónica del COA Málaga**, en el enlace <https://sedeelectronica.coamalaga.es/>
- 6 El cartel tendrá que reflejar el siguiente texto: **56 CONCURSO NACIONAL DE ALBAÑILERÍA PEÑA EL PALUSTRE. CERTAMEN MANUEL PELÁEZ SANTIAGO. EL PALO. MÁLAGA. DOMINGO, 24 DE SEPTIEMBRE DE 2023. LUGAR DE CELEBRACIÓN: PLAZA DEL PADRE CIGANDA, PLAYA DE EL PALO. HORA DE COMIENZO: 8:00.** Es imprescindible considerar la reserva de una franja libre horizontal de 45 mm de altura en la parte inferior del cartel para la posterior disposición de los logotipos de los patrocinadores del concurso de albañilería.
- 7 Las obras serán enviadas a la sede del Colegio de Arquitectos de Málaga con domicilio en C/ Palmeras del Limonar 31, 29016 Málaga, en horario de 9 a 14 h, siendo el **día límite de recepción el martes 30 de mayo de 2023.**
- 8 El Colegio de Arquitectos de Málaga y la Peña El Palustre cuidarán de la integridad de las obras, aunque no responderán de pérdidas, roturas, robos, daños o desperfectos, causas de fuerza mayor, o cualquier otro acto o causa ajena a la voluntad de dichos colectivos.
- 9 La **obra ganadora** se premiará con **1.500 €** y la publicación del cartel en medios de comunicación y diversos soportes publicitarios. A los **9 trabajos** seleccionados como **finalistas** se les entregará un **obsequio conmemorativo.**
- 10 La obra ganadora pasará a ser propiedad del Colegio de Arquitectos y de la Peña El Palustre, comprometiéndose el autor a readaptarla al formato de cualquier tipo de soporte expositivo, así como a formar parte del jurado en la edición sucesiva.
- 11 El **jurado** estará formado por el decano del COA Málaga (o persona en quien delegue), el presidente de la Peña El Palustre, dos miembros de entre los dos colectivos anteriores, dos personas de reconocida trayectoria profesional, y el ganador de la edición anterior.
- 12 El **jurado** fallará el día **6 de junio de 2023**, difundiéndose el mismo en días sucesivos a través de las respectivas webs y de los medios de comunicación de ámbito local.
- 13 La **presentación** oficial del cartel ganador tendrá lugar a las 14:00 h. del **16 de julio de 2023** en la caseta de feria de la Peña instalada en la Pl. del Padre Ciganda (playas de El Palo), con motivo de las Fiestas Marineras y Deportivas en honor de la Virgen del Carmen.
- 14 La **exposición** de las obras finalistas tendrá lugar en la sede del Colegio de Arquitectos de Málaga del 9 al 30 de junio de 2023, y en los salones de la Peña el Palustre del 2 al 22 de septiembre de 2023. Todas las obras presentadas se exhibirán en las instalaciones del centro de enseñanza SAFA-ICET, contiguo al lugar de celebración de la prueba (Pl. del Padre Ciganda), el día del Concurso de Albañilería.
- 15 Las obras no premiadas podrán ser retiradas por sus autores en La Peña El Palustre, previa presentación del DNI o autorización del autor, del 2 al 16 de diciembre de 2023. Transcurrida esa fecha, las obras no retiradas pasarán a ser propiedad de la Peña.
- 16 Cualquier **aclaración o información** adicional a estas bases podrá precisarse en el correo electrónico **palustre@coamalaga.es**
- 17 La inscripción al concurso supone la aceptación total de las bases del mismo.